BONJOUR

Attention ☺

Schön, dass Du dich für die PDF entschieden hast!
Allerdings funktionieren hier die Videos nicht. DESWEGEN:
Bitte die Videos (extra) aufrufen und anklicken!

Merci! ☺

Oh la la…… Qui est-ce?

Amelie et Vera

Waleria

Na, auch Lust, so cool Französisch zu sprechen? Dann klick dich durch!

Salut, ça va? *Hallo, wie geht‘s?*

Salut, je m‘appelle Hugo. Bienvenue ici! Ensemble, on s‘amusera bien! Suis les pattes….

Hallo, ich heiße Hugo. Herzlich Willkommen! Zusammen werden wir viel Spaß haben! Folge einfach den Pfoten…

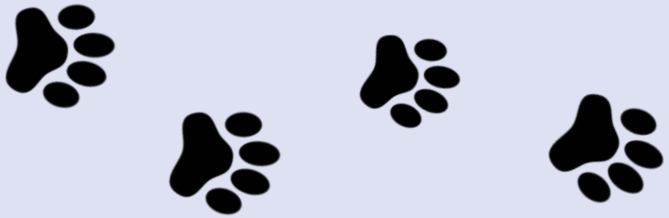

Coucou, c'est nous!

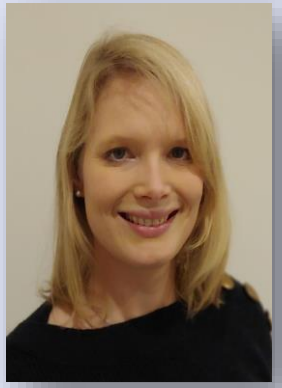

Mme Dr. Brüning

Mme Dabelstein
(ohne Foto)

Mme Felten

Mme Frede

Mme Cerff
(Refendarin)

Mme Jasmund

Mme von Ohr

Mme Viehoff

Bonjour ! Wir heißen dich herzlich willkommen zu unserer Präsentation des Fachs ***Französisch****. Hier lernst du alle Lehrerinnen kennen.*

D‘accord: On y va!

Tu connais déjà des mots en français?
Prends 1 minute et nommez-les!

Kennst du schon Wörter auf Französisch?
Schau auf die Uhr und zähle in einer 1 Minute so viele auf wie du kennst!

Tu connais ces mots ?

Ist dir schon mal aufgefallen, dass manche Wörter, die wir im Deutschen verwenden, eigentlich aus dem Französischen kommen? Bestimmt verwendest du davon einige in deinem Alltag. Die Folie zeigt dir ein paar Beispiele. Sicherlich kennst du aber noch mehr französische Wörter! ☺

Se présenter – sich begrüßen

Présente-toi à la française…

Sei ein waschechter Franzose und lerne, dich auf Französisch vorzustellen.
Klicke hier und finde heraus, wie du hallo und mein Name ist sagst!

https://enseigner.tv5monde.com/fiches-pedagogiques-fle/bonjour-116

Bonjour, Salut oder Coucou Je m'appelle oder je suis…

Les chiffres (*die Zahlen*)

Salut! Hast du Lust die Zahlen von 1-10 auf FRZ sagen zu können? *Viens (Komm)!*

Alors, clique ici et écoute :
https://www.youtube.com/watch?v=gXcPyVN_D5g

Joue avec moi !

Spiel mit mir! Sprich die Zahlen laut aus und ordne die Schreibweise zu. Unten findest du die Lösungen

1 2 3 4 5 6 7 8 9 10

deux trois cinq dix un quatre dix neuf huit sept

1= un; 2= deux; 3 = trois; 4 = quatre; 5 = cinq; 6 = six; 7=sept; 8=huit; 9 = neuf; 10 = dix

Französisch-Quiz:
Est-ce que tu connais la France ?

Was weißt du schon über Frankreich? Teste hier dein Wissen über unser Nachbarland. Unten findest du die Lösungen.

1. Die Hauptstadt von Frankreich heißt
a) London
b) Paris
c) Montpellier

2. Mit welcher Währung bezahlt man in Frankreich?
a) Franc
b) Dollar
c) Euro

3. Wie heißt das Wahrzeichen der Hauptstadt von Frankreich?
a) Tour Eiffel
b) Gare Montparnasse
c) Big Ben

4. Was essen die Franzosen sehr gerne und sprichwörtlich jeden Tag?
a) Baiser
b) Baguette
c) Macarons

5. Wie begrüßt man sich in Frankreich?
a) Bon anniversaire !
b) Au revoir.
c) Bonjour.

Lösungen: 1b, 2c, 3a, 4b, 5c.

Pourquoi apprendre le français ?

Aurora

Yara

Pourquoi apprendre le français ?

1. **Französisch = Weltsprache**
   (ca. 300 mio. Menschen auf der ganzen Welt)

2. **In guter Gesellschaft!**
   132 mio. Menschen lernen zurzeit Französisch!

3. **Attraktive Länder**
   Sprich Französisch in der Schweiz, Luxembourg, Belgien, Afrika oder Kanada….

4. **Hautnah**
   Leben wir Gott in Frankreich - und zwar an unserer Partnerschule **in Peujard.**

5. **Kultur pur**
   savoir – vivre: Rezepte, Gepflogenheiten und Städte kennen lernen

6. **Französisch ist eine Sprache des Herzens** und macht einfach Spaß!

Immer noch unsicher?

Dann schau dir die Videos unserer jetzigen 6.Klassen an und lass dich überzeugen!

Es lohnt sich! Au revoir!

Regarde....

EMMA

Tilko

Rieka

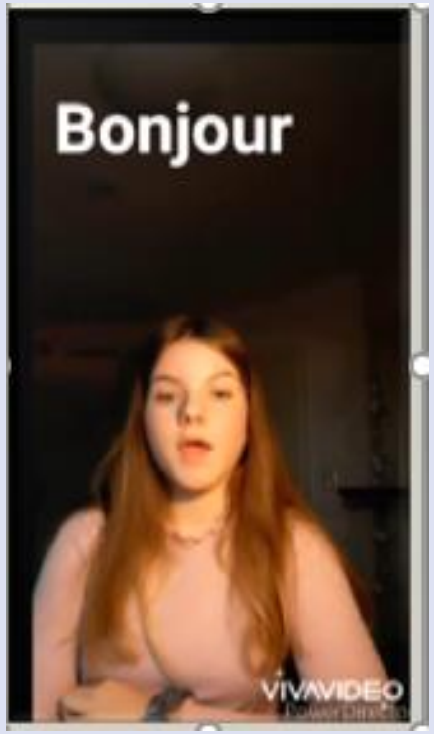

Au revoir et à bientôt !

Hier findest du unsere E-Mailadressen, wenn du Fragen zum Fach Französisch hast oder dir vielleicht noch etwas unsicher bist, ob Französisch für dich die richtige Sprache ist. Kontaktier uns gern!

Frau Dr. Brüning (karen.bruening@jag-emden.eu)

Frau Dabelstein (ulli.dabelstein@jag-emden.eu)

Frau Felten (evelyn.felten@jag-emden.eu)

Frau Frede (gunda.frede@jag-emden.eu)

Frau Jasmund (christina.jasmund@jag-emden.eu)

Frau von Ohr (heike.von.ohr@jag-emden.eu)

Frau Viehoff (christine.viehoff@jag-emden.eu)

Quellenverzeichnis

Quellenverzeichnis für die Folie: Tu connais ces mots ?

Bildquellen:

- 1.Folie:https://www.importanceoflanguages.com/importance-french-language/
  Baguette: https://www.woelkchenbaeckerei.de/wp-content/uploads/2019/05/Baguette-e1557503758946.jpg, 02.07.20.
- Camembert: https://www1.wdr.de/verbraucher/ernaehrung/camembert-110~_v-gseagaleriexl.jpg, 02.07.20.
- Garage: https://www.mc-garagen.com/fileadmin/images/home/garagentypen-intro.jpg, 02.07.20.
- Garderobe: https://media.moemax.com/i/moemax/PIqiPhffMxTqVQ22H8SkwfSQ/garderobe-in-weiss-silbereiche-weiss-silbereichenfarben-modern-holz-premium-living.jpg?w=578&h=578&uscale=padd, 02.07.20.
- Karussell: https://entwickler.de/wp-content/uploads/2015/03/bootstrap-karussell-animate_css.png, 02.07.20.

Bildquellen (als Zeichenvorlage):

- Bonbon: https://creazilla-store.fra1.digitaloceanspaces.com/emojis/49770/candy-emoji-clipart-md.png, 02.07.20.
- Croissant: https://banner2.cleanpng.com/20180203/zkw/kisspng-croissant-bakery-baguette-clip-art-baguette-cliparts-5a768910489080.8879238415177177762972.jpg, 02.07.20.
- Dessert: http://clipart.coolclips.com/480/vectors/tf05083/CoolClips_food0781.png, 02.07.20.
- Handtasche: https://publicdomainvectors.org/photos/Tasche-lineart.png, 02.07.20.
- Pommestüte: https://cdn.xl.thumbs.canstockphoto.at/pommes-karikatur-franzoesisch-vektor-clipart_csp15199006.jpg, 02.07.20.
- Portemonnaie: https://lh3.googleusercontent.com/proxy/kpvxedrq8VbB2DuqBZisq4tX8MI_CgJlphpAGrU89CN9nO_OdpotBNHEMmiYsvQyS79PsbmylzLwUIYyyxwof6N6BSuld65mJlai9krQuSxU3n_b9EOCSXqAULQkEfU, 02.07.20.

Merci pour ton attention!

Danke für deine Aufmerksamkeit!